

GUÍA PRÁCTICA

FRUTAS Y VERDURAS DE TEMPORADA

Descubre los mejores alimentos para cada estación

hacktua

Descarga de Responsabilidad

La información presentada en este libro está destinada exclusivamente a fines educativos y no debe ser interpretada como consejo médico.

Antes de realizar cambios en su dieta o estilo de vida, consulte con un profesional de la salud calificado para asegurarse de que es seguro y adecuado para usted.

hacktua

Introducción

Bienvenidos a la Guía de Frutas y Verduras de Temporada de Hacktua, una herramienta diseñada para ayudarte a conectar más profundamente con tu cuerpo, mente y espíritu a través de la alimentación consciente.



En Hacktua, creemos firmemente que no todos somos iguales y que cada persona merece un enfoque personalizado para optimizar su salud y bienestar.

Esta guía está aquí para ayudarte a hacer justamente eso, al alinear tus hábitos alimenticios con los ciclos naturales del año.

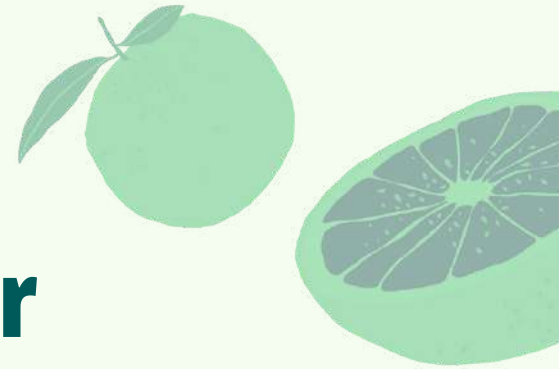

Beneficios de Comer de Temporada

1 Nutrición Óptima

Las frutas y verduras recogidas en su punto óptimo de maduración contienen más nutrientes. Al consumirlas de temporada, aseguras que están frescas y llenas de vitaminas y minerales esenciales.

2 Apoyo a la Sostenibilidad

Elegir productos de temporada reduce la demanda de transporte de alimentos a largas distancias, lo cual disminuye la huella de carbono y apoya a las economías locales.

3 Mejora de la Salud Integral

Integrar una dieta basada en productos de temporada puede mejorar tu energía y vitalidad, apoyar tu sistema inmunológico y ayudar a la desintoxicación natural de tu cuerpo.

4 Variedad y Creatividad en la Cocina

Cada temporada ofrece una nueva paleta de sabores y texturas, fomentando la creatividad y la variedad en tus comidas.

Con esta guía, te invitamos a explorar y disfrutar de la abundancia que cada temporada tiene para ofrecer, alineando tus elecciones alimenticias con los principios del biohacking para una vida más saludable y armónica.

Calendario de Temporada



El consumo de frutas y verduras en su temporada no solo garantiza una mayor frescura y un mejor sabor, sino que también maximiza los beneficios nutricionales de estos alimentos.

Aquí te proporcionamos una guía mensual detallada para ayudarte a seleccionar los mejores productos a lo largo del año.

hacktua

ENERO

FRUTAS

En temporada óptima

AGUACATE
GUAYA
BAKIWIL
IMÓN
MANDARINA
NARANJA
PAPAYA
PLÁTANO
POMELO

Entrando / Saliendo temporada

CAQUI
MEMBRILLO
PITAHAYA

VERDURAS

En temporada óptima

ACELGA
AJO SECO
AJO TIERNO
ALCACHOFA
APIO
BATATA
BORRAJA
CALABAZA
CARDO
CEBOLLA SECA
CEBOLLA
CHIRIVÍA
COL LISA
COL RÁBANO
COLES DE BRUSELAS
COLIFLOR
ESCAROLA
ESPINACA
HINOJO
KALE
LECHUGA
LOMBARDA
NABO
PACK CHOI
PATATA
PEREJIL
PUERRO
RÁBANO
REMOLACHA
ZANAHORIA

Entrando / Saliendo temporada

BRÓCOLI
HABAS

¿Sabías qué?

Los aguacates son frutas, no verduras, y pertenecen a la familia del laurel. Son ricos en grasas saludables y contienen más potasio que los plátanos.

hacktua

FEBRERO

FRUTAS

En temporada óptima

- AGUACATE
- KIWI
- LIMÓN
- MANDARINA
- NARANJA
- PLÁTANO
- POMELO

Entrando / Saliendo temporada

- GUAYABA
- MEMBRILLO
- PAPAYA
- PITAHAYA

VERDURAS

En temporada óptima

- ALCEGA
- AJO SECO
- AJO TIERNO
- ALCACHOFA
- APIO
- BORRAJA
- CALABAZA
- CARDO
- CEBOLLA SECA
- CHIRIVÍA
- COL LISA
- COL RÁBANO
- COLIFLOR
- ESCAROLA
- ESPINACA
- HABAS
- HINOJO
- KALE
- LECHUGA
- LOMBARDA
- NABO
- PACK CHOI
- PATATA
- PEREJIL
- PUERRO
- RÁBANO
- REMOLACHA
- ZANAHORIA

Entrando / Saliendo temporada

- BATATA
- BRÓCOLI
- CEBOLLA
- COLES DE BRUSELAS
- ESPÁRRAGO
- GUISANTE

¿Sabías qué?

Aunque generalmente es blanca, la coliflor puede encontrarse también en tonos morados, verdes y naranjas. Cada color indica un tipo diferente de antioxidantes.

hacktua

MARZO

FRUTAS

En temporada óptima

AGUACATE
LIMÓN
MANDARINA
NARANJA
PLÁTANO

Entrando / Saliendo temporada

KIWI
NÍSPERO
POMELO

VERDURAS

En temporada óptima

ALCEGA
AJO SECO
AJO TIERNO
ALCACHOFA
APIO
CALABAZA
CARDO
CEBOLLA SECA
CHIRIVÍA
COL LISA
COL RÁBANO
COLIFLOR
ESCAROLA
ESPÁRRAGO
ESPINACA
GUISANTE
HABAS
HINOJO
KALE
LECHUGA
LOMBARDA
NABO
PACK CHOI
PATATA
PUERRO
RÁBANO
REMOLACHA
ZANAHORIA

Entrando / Saliendo temporada

¿Sabías qué?

Los espárragos crecen aproximadamente 10 cm en un solo día durante su temporada alta. Son una excelente fuente de fibra, folato y vitaminas A, C y K.

hacktua

ABRIL

FRUTAS

En temporada óptima

- AGUACATE
- LIMÓN
- NARANJA
- NÍSPERO
- PLÁTANO

Entrando / Saliendo temporada

- FRESAS
- MANDARINA

VERDURAS

En temporada óptima

- ALCEGA
- AJO SECO
- AJO TIERNO
- ALCACHOFA
- APIO
- CEBOLLA SECA
- CEBOLLA
- CHIRIVÍA
- COL LISA
- COL RÁBANO
- COLIFLOR
- ESCAROLA
- ESPÁRRAGO
- ESPINACA
- GUISANTE
- HABAS
- HINOJO
- KALE
- LECHUGA
- LOMBARDA
- NABO
- PACK CHOI
- PATATA
- PUERRO
- RÁBANO
- REMOLACHA
- ZANAHORIA

Entrando / Saliendo temporada

- BATATA
- BORRAJA
- BRÓCOLI
- CALABAZA
- CARDO
- PEREJIL

¿Sabías qué?

Las fresas son la única fruta que lleva sus semillas por fuera, con un promedio de 200 semillas por fruta.

hacktua

MAYO

FRUTAS

En temporada óptima

- AGUACATE
- ALBARICOQUE
- CEREZAS
- FRESAS
- NARANJA
- NÍSPERO
- PLÁTANO

Entrando / Saliendo temporada

- CIRUELA
- LIMÓN
- MANDARINA
- MELOCOTÓN
- NECTARINA
- PARAGUAYO
- SANDÍA

VERDURAS

En temporada óptima

- ALCEGA
- AJO SECO
- APIO
- BORRAJA
- CEBOLLA SECA
- CEBOLLA
- CHIRIVÍA
- COL LISA
- COL RÁBANO
- ESPINACA
- HABAS
- HINOJO
- KALE
- LECHUGA
- LOMBARDA
- NABO
- PACK CHOI
- PATATA
- PEREJIL
- PUERRO
- RÁBANO
- REMOLACHA
- ZANAHORIA

Entrando / Saliendo temporada

- AJO TIERNO
- ALCACHOFA
- BRÓCOLI
- CALABACÍN
- CALABAZA
- COLIFLOR
- ESCAROLA
- ESPÁRRAGO
- GUISANTE
- JUDÍA VERDE
- PEPINO
- TOMATE

¿Sabías qué?

Los guisantes están en la categoría de las legumbres, una planta que contiene sus semillas en una vaina. Los guisantes son ricos en proteínas y pueden ayudar a mantener niveles saludables de azúcar en la sangre.

hacktua

JUNIO

FRUTAS

En temporada óptima

- ALBARICOQUE
- CEREZAS
- CIRUELA
- FRESAS
- MELOCOTÓN
- NECTARINA
- PARAGUAYO
- PLÁTANO
- SANDÍA

Entrando / Saliendo temporada

- AGUACATE
- FRAMBUESA
- MELÓN
- NARANJA
- NÍSPERO

VERDURAS

En temporada óptima

- AJO SECO
- BORRAJA
- CALABACÍN
- CEBOLLA SECA
- CEBOLLA
- JUDÍA VERDE
- PATATA
- PEPINO
- PEREJIL
- REMOLACHA
- ZANAHORIA

Entrando / Saliendo temporada

- ALCEGA
- ALBAHACA
- APIO
- BERENJENA
- CEBOLLA
- CHIRIVÍA
- COL LISA
- COL RÁBANO
- COLIFLOR
- ESPINACA
- LECHUGA
- LOMBARDA
- MAIZ
- NABO
- PACK CHOI
- PIMIENTO
- PUERRO
- RÁBANO
- TOMATE

¿Sabías qué?

Las cerezas fueron traídas a América por los colonos en el siglo XVII. Son ricas en antioxidantes y han sido valoradas por su capacidad para reducir la inflamación y mejorar el sueño.

hacktua

JULIO

FRUTAS

En temporada óptima

- ARÁNDANO
- CIRUELA
- FRAMBUESA
- FRESAS
- MELOCOTÓN
- MELÓN
- NECTARINA
- PARAGUAYO
- PERA
- PLÁTANO
- SANDÍA

Entrando / Saliendo temporada

- AGUACATE
- ALBARICOQUE
- HIGOS
- PITAHAYA

VERDURAS

En temporada óptima

- AJO SECO
- ALBAHACA
- BERENJENA
- CALABACÍN
- CEBOLLA SECA
- CEBOLLA
- JUDÍA VERDE
- MAIZ
- PATATA
- PEPINO
- PIMIENTO
- TOMATE

Entrando / Saliendo temporada

- ACELGA
- CHIRIVÍA
- COL LISA
- LECHUGA
- LOMBARDA
- PEREJIL
- REMOLACHA
- ZANAHORIA

¿Sabías qué?

Las sandías son 92% agua, lo que las hace una hidratante perfecta para los meses de verano. Además, contienen licopeno, un antioxidante importante para la salud del corazón.

hacktua

AGOSTO

FRUTAS

En temporada óptima

- ARÁNDANO
- CIRUELA
- FRAMBUESA
- FRESAS
- HIGOS
- MELOCOTÓN
- MELÓN
- PERA
- PLÁTANO
- SANDÍA

Entrando / Saliendo temporada

- MANGO
- MANZANA
- NECTARINA
- PAPAYA
- PARAGUAYO
- PITAHAYA
- UVAS

VERDURAS

En temporada óptima

- AJO SECO
- ALBAHACA
- BERENJENA
- CALABACÍN
- CEBOLLA SECA
- JUDÍA VERDE
- MAIZ
- PATATA
- PEPINO
- PIMIENTO
- TOMATE

Entrando / Saliendo temporada

- CALABAZA
- PEREJIL
- ZANAHORIA

¿Sabías qué?

Un solo tallo de maíz solo produce una o dos mazorcas. Por cada grano de polen que logra fertilizar un óvulo, se forma un grano de maíz.

hacktua

SEPTIEMBRE

FRUTAS

En temporada óptima

- FRAMBUESA
- HIGOS
- MANGO
- MANZANA
- MELÓN
- PAPAYA
- PERA
- PITAHAYA
- PLÁTANO
- SANDÍA
- UVAS

Entrando / Saliendo temporada

- CHIRIMOYA
- CIRUELA
- FRESAS
- GRANADA
- GUAYABA
- KIWI
- LIMA
- MANDARINA
- MELOCOTÓN

VERDURAS

En temporada óptima

- AJO SECO
- ALBAHACA
- BERENJENA
- CALABACÍN
- CALABAZA
- CEBOLLA SECA
- JUDÍA VERDE
- MAIZ
- PATATA
- PEPINO
- PEREJIL
- PIMIENTO
- TOMATE

Entrando / Saliendo temporada

- ACELGA
- BORRAJA
- ESPINACA
- LECHUGA
- NABO
- PACK CHOI
- PUERRO
- RÁBANO
- REMOLACHA
- ZANAHORIA

¿Sabías qué?

Hay más de 7.500 variedades de manzanas en todo el mundo, y cada variedad tiene su propio sabor, color y textura.

hacktua

OCTUBRE

FRUTAS

En temporada óptima

- CHIRIMOYA
- FRAMBUESA
- GRANADA
- GUAYABA
- KIWI
- LIMA
- MANDARINA
- MANGO
- MANZANA
- MEMBRILLO
- PAPAYA
- PERA
- PITAHAYA
- PLÁTANO
- UVAS

Entrando / Saliendo temporada

- AGUACATE
- CAQUI
- FRESAS
- HIGOS
- LIMÓN
- MELOCOTÓN
- MELÓN
- POMELO
- SANDÍA

VERDURAS

En temporada óptima

- ACELGA
- AJO SECO
- ALBAHACA
- BATATA
- BORRAJA
- CALABAZA
- CEBOLLA SECA
- ESPINACA
- KALE
- MAIZ
- PACK CHOI
- PATATA
- PEPINO
- PEREJIL
- PUERRO
- RÁBANO
- REMOLACHA
- TOMATE

Entrando / Saliendo temporada

- APIO
- BERENJENA
- BRÓCOLI
- CALABACÍN
- CHIRIVÍA
- COL LISA
- COL RÁBANO
- COLES DE BRUSELAS
- COLIFLOR
- ESCAROLA
- JUDÍA VERDE
- LECHUGA
- LOMBARDA
- NABO
- PIMIENTO
- ZANAHORIA

¿Sabías qué?

Las calabazas pertenecen a la familia de las cucurbitáceas, que incluye melones y pepinos. Son una de las verduras más versátiles, usadas tanto en platos dulces como salados.

hacktua

NOVIEMBRE

FRUTAS

En temporada óptima

- AGUACATE
- CAQUI
- CHIRIMOYA
- GRANADA
- GUAYABA
- KIWI
- LIMA
- LIMÓN
- MANDARINA
- MANGO
- MANZANA
- MEMBRILLO
- NARANJA
- PAPAYA
- PITAHAYA
- PLÁTANO
- POMELO
- UVAS

Entrando / Saliendo temporada

- AGUACATE
- CAQUI
- FRESAS
- HIGOS
- LIMÓN
- MELOCOTÓN
- MELÓN
- POMELO
- SANDÍA

VERDURAS

En temporada óptima

- ACELGA
- AJO SECO
- APIO
- BATATA
- BORRAJA
- BRÓCOLI
- CALABAZA
- CARDO
- CEBOLLA SECA
- CHIRIVÍA
- COL LISA
- COL RÁBANO
- COLIFLOR
- ESCAROLA
- COLES DE BRUSELAS
- ESPINACA
- KALE
- LECHUGA
- LOMBARDA
- NABO
- PACK CHOI
- PATATA
- PEREJIL
- PUERRO
- RÁBANO
- REMOLACHA
- ZANAHORIA

Entrando / Saliendo temporada

- AJO TIERNO
- ALBAHACA
- ALCACHOFA
- BERENJENA
- CEBOLLA
- HABAS
- HINOJO
- JUDÍA VERDE
- MAIZ
- TOMATE

¿Sabías qué?

Las granadas son una de las frutas más antiguas conocidas y son símbolo de prosperidad y abundancia en muchas culturas.

hacktua

DICIEMBRE

FRUTAS

En temporada óptima

- AGUACATE
- CAQUI
- CHIRIMOYA
- GUAYABA
- KIWI
- LIMÓN
- MANDARINA
- MEMBRILLO
- NARANJA
- PAPAYA
- PITAHAYA
- PLÁTANO
- POMELO

Entrando / Saliendo temporada

- GRANADA
- LIMA
- MANGO
- MANZANA
- UVAS

VERDURAS

En temporada óptima

- ACELGA
- AJO SECO
- AJO TIERNO
- ALCACHOFA
- APIO
- BATATA
- BORRAJA
- BRÓCOLI
- CALABAZA
- CARDO
- CEBOLLA SECA
- CEBOLLA
- CHIRIVÍA
- COL LISA
- COL RÁBANO
- COLES DE BRUSELAS
- COLIFLOR
- ESCAROLA
- ESPINACA
- HINOJO
- KALE
- LECHUGA
- LOMBARDA
- NABO
- PACK CHOI
- PATATA
- PEREJIL
- PUERRO
- RÁBANO
- REMOLACHA
- ZANAHORIA

Entrando / Saliendo temporada

- HABAS

¿Sabías qué?

A pesar de su asociación con Nueva Zelanda, el kiwi es originario de China. Es conocido por su alto contenido de vitamina C, superando incluso a las naranjas.

Consejos de Consumo



Al seleccionar frutas y verduras, opta por aquellas que estén firmes, tengan un color vibrante y no presenten manchas ni signos de deterioro.

Guarda siempre los productos frescos en la parte más fría de tu refrigerador y lávalos bien antes de consumirlos.

Experimenta con diferentes métodos de preparación como al vapor, asados, o crudos en ensaladas para disfrutar de sus distintos sabores y texturas.

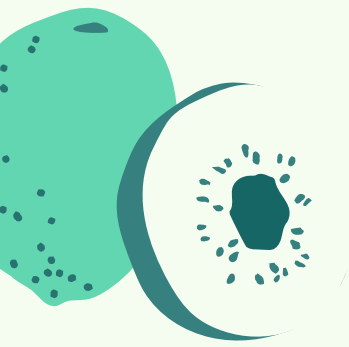



Consejos de Preparación y Nutrición



Adoptar una dieta rica en frutas y verduras de temporada no solo es beneficioso para tu salud, sino que también puede ser una aventura culinaria emocionante.

Aquí te ofrecemos consejos sobre cómo preparar estos alimentos para preservar sus nutrientes esenciales y mejorar tu bienestar general.

Consejos de Preparación y Nutrición

Maximiza los Nutrientes

Cocina al Vapor

Cocinar verduras al vapor es una de las mejores formas de preservar sus vitaminas y minerales. Utiliza un mínimo de agua para evitar la pérdida de nutrientes solubles en agua.

Consumo en Crudo

Muchas frutas y verduras son más beneficiosas cuando se consumen crudas, ya que retienen todas sus enzimas y antioxidantes. Incorpora ensaladas frescas y batidos a tu dieta diaria.

Cocina a Baja Temperatura

Cuando cocines frutas y verduras, hazlo a temperaturas más bajas para minimizar la destrucción de nutrientes sensibles al calor.

Consejos de Preparación y Nutrición

Mejora la Digestibilidad

Pre-soak

Remojar legumbres, nueces y granos antes de cocinarlos puede mejorar su digestibilidad y permitir una mejor absorción de nutrientes.

Uso de Hierbas y Especias

Añadir hierbas y especias no solo mejora el sabor de los platos, sino que también puede ayudar a mejorar la digestión y la asimilación de nutrientes.



Consejos de Preparación y Nutrición

Técnicas de Preparación Específicas

Frutas

Para la mayoría de las frutas, el mejor método de consumo es fresco y crudo. Sin embargo, algunas frutas como manzanas, peras y ciruelas pueden ser asadas para hacer postres saludables o añadidas a guisos.

Verduras

Varía las técnicas como saltear, asar, y fermentar para mantener la cocina emocionante y nutritiva. Las verduras fermentadas, como el chucrut o kimchi, ofrecen beneficios probióticos además de sus nutrientes.

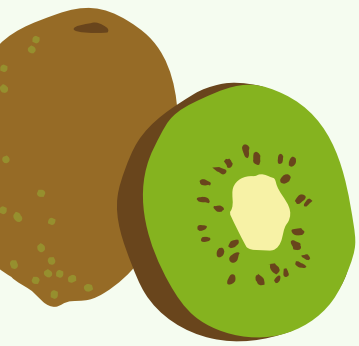

Consejos de Preparación y Nutrición

Conservación para Maximizar Frescura

Almacenamiento Apropiado

Guarda las verduras de hoja en contenedores herméticos en el refrigerador para mantener su frescura. Las frutas como manzanas y peras se mantienen mejor en un lugar fresco y oscuro.

Congelación

Congela frutas y verduras en su punto máximo de madurez para preservar sus nutrientes. Ideal para batidos o sopas rápidas y fáciles.

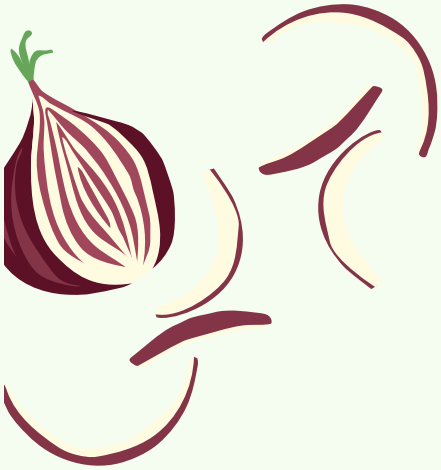



Recetas Estacionales con Frutas y Verduras

PRIMAVERA

Smoothie de Fresa y Kiwi

Ingredientes

Fresas frescas, kiwis, yogur griego, miel.

Instrucciones

1. Combina fresas, kiwis pelados, yogur y una cucharada de miel en una licuadora
2. Bate hasta obtener una mezcla suave.



Recetas Estacionales con Frutas y Verduras

PRIMAVERA

Sopa Ligera de Zanahoria y Jengibre

Ingredientes

Zanahorias, cebolla, jengibre fresco, caldo de verduras, crema de coco

Instrucciones

1. Sofríe cebolla y jengibre.
2. Añade zanahorias y caldo, cocina hasta que estén tiernas.
3. Licúa y añade un toque de crema de coco.



Recetas Estacionales con Frutas y Verduras

PRIMAVERA

Risotto de Limón y Alcachofa

Ingredientes

Arroz arborio, corazones de alcachofa, caldo de pollo, jugo de limón, parmesano, mantequilla

Instrucciones

1. Cocina el arroz con caldo gradualmente.
2. Añade alcachofas y limón al final
3. Termina con parmesano y mantequilla



Recetas Estacionales con Frutas y Verduras

VERANO

Gazpacho de Sandía y Tomate

Ingredientes

Sandía, tomates maduros, pimiento rojo, pepino, cebolla roja, vinagre de vino, aceite de oliva.

Instrucciones

1. Mezcla todos los ingredientes en una licuadora y bátelos.
2. Sirve frío con un chorrito de aceite de oliva y hojas de menta



Recetas Estacionales con Frutas y Verduras

VERANO

Ensalada de Melocotón a la Parrilla y Mozzarella

Ingredientes

Melocotones, mozzarella fresca, rúcula, vinagreta balsámica

Instrucciones

1. Asa los melocotones cortados en mitades
2. Combina con mozzarella y rúcula.
3. Adereza con vinagreta balsámica



Recetas Estacionales con Frutas y Verduras

VERANO

Pasta Fría con Pesto de Albahaca y Tomates Cherry

Ingredientes

Pasta de tu elección, pesto de albahaca, tomates cherry, piñones tostados

Instrucciones

1. Cocina la pasta
2. Mezcla con pesto de albahaca
3. Añade tomates cortados y espolvorea con piñones



Recetas Estacionales con Frutas y Verduras

OTOÑO

Sopa Cremosa de Calabaza

Ingredientes

Calabaza, cebolla, caldo de verduras, crema, nuez moscada

Instrucciones

1. Asa la calabaza
2. Sofríe cebolla
3. Licúa todo con caldo, y añade crema y nuez moscada al servir.



Recetas Estacionales con Frutas y Verduras

OTOÑO

Ensalada Tibia de Col Rizada y Manzana

Ingredientes

- Col rizada, manzanas, nueces, vinagreta de sidra, queso azul.

Instrucciones

1. Masajea la col rizada con vinagreta
2. Añade manzanas cortadas, nueces tostadas y queso azul desmenuzado.



Recetas Estacionales con Frutas y Verduras

OTOÑO

Risotto de Setas y Espinacas

Ingredientes

- Arroz arborio, setas variadas, espinacas, caldo de verduras, parmesano.

Instrucciones

1. Saltea las setas
2. Añade arroz y caldo gradualmente
3. Al final incorpora espinacas y parmesano



Recetas Estacionales con Frutas y Verduras

INVIERNO

Estofado de Lentejas con Acelgas

Ingredientes

- Lentejas,
- acelgas,
- tomate,
- zanahoria,
- apio,
- cebolla,
- caldo.

Instrucciones

1. Cocina todos los ingredientes en una olla hasta que las lentejas estén tiernas
2. Ajusta de sal y pimienta



Recetas Estacionales con Frutas y Verduras

INVIERNO

Batido de Kiwi y Espinacas

Ingredientes

- Kiwis,
- espinacas,
- plátano,
- yogurt griego,
- miel.

Instrucciones

1. Combina todos los ingredientes en una licuadora hasta obtener una mezcla suave.



Recetas Estacionales con Frutas y Verduras

INVIERNO

1. Crumble de Manzana y Canela

Ingredientes

manzanas,

canela,

harina,

mantequilla,

azúcar moreno.

Instrucciones

1. Mezcla manzanas con canela y azúcar,
2. Cubre con una mezcla de harina, mantequilla y más azúcar de caña,
3. hornea hasta dorar.

Impacto en la Salud Integral

Comer frutas y verduras de temporada es mucho más que una simple elección alimentaria; es una parte integral del biohacking y el bienestar holístico que promueve Hacktua.



Aquí exploramos cómo estos alimentos impactan positivamente en diferentes aspectos de tu salud:

Impacto en la Salud Integral

Cuerpo: Nutrición y Vitalidad Física

OPTIMIZACIÓN NUTRICIONAL

Las frutas y verduras de temporada están en su punto más alto de nutrientes. Consumirlas no solo satisface el hambre, sino que también proporciona al cuerpo vitaminas y minerales esenciales para su funcionamiento óptimo.

SOPORTE AL SISTEMA INMUNOLÓGICO

Muchos productos de temporada contienen antioxidantes y compuestos bioactivos que fortalecen el sistema inmunológico, ayudando a combatir infecciones y enfermedades.

PROMOCIÓN DE LA SALUD DIGESTIVA

El alto contenido de fibra en muchas verduras y frutas de temporada facilita la digestión y promueve la regularidad, lo cual es esencial para la desintoxicación y salud general del cuerpo.

Impacto en la Salud Integral

Mente: Claridad y Bienestar Emocional

MEJORA DEL ESTADO DE ÁNIMO

Alimentos frescos y nutritivos pueden mejorar el estado de ánimo y combatir el estrés. La nutrición adecuada soporta la producción de neurotransmisores como la serotonina, que regula el ánimo

CLARIDAD MENTAL

Una dieta rica en frutas y verduras mejora la cognición y mantiene tu mente clara. Componentes como los flavonoides en las bayas y las hojas verdes están vinculados a mejoras en la memoria y la capacidad de concentración.

REDUCCIÓN DEL RIESGO DE ENFERMEDADES MENTALES

Estudios han mostrado que un alto consumo de frutas y verduras puede reducir el riesgo de condiciones de salud mental, incluyendo depresión y ansiedad.

Impacto en la Salud Integral

Espíritu: Conexión y Equilibrio

CONEXIÓN CON LA NATURALEZA

Elegir comer según las estaciones fortalece la conexión con el ciclo natural del entorno, lo cual puede ser profundamente espiritual y reforzar un sentido de lugar y tiempo.

PRÁCTICA DE LA GRATITUD

La anticipación y el disfrute de los alimentos de temporada pueden fomentar una práctica de gratitud, lo cual es beneficioso para el espíritu y el bienestar general.

FOMENTO DE LA PAZ INTERIOR:

La elección consciente de alimentos que nutren y sanan el cuerpo puede promover un profundo sentido de paz y satisfacción interior, alineando las prácticas alimenticias con los valores personales de cuidado y respeto por uno mismo.

Impacto en la Salud Integral

Integrando la Alimentación de Temporada en tu Vida

Adoptar una dieta basada en el ciclo natural de las estaciones no solo es beneficioso para la salud en múltiples niveles, sino que también es una forma de vida que apoya la sustentabilidad ambiental y promueve una mayor conciencia y respeto por el cuerpo y el planeta.



En Hacktua, animamos a nuestra comunidad a explorar estos beneficios no sólo como parte de una dieta, sino como un camino hacia una vida más consciente y conectada.

Únete a la Transformación

Adopta un Enfoque Proactivo

Te animamos a no solo leer sobre los cambios, sino a vivirlos. Comienza integrando al menos una fruta y una verdura de temporada en tu dieta cada día y observa los cambios positivos en tu bienestar.

Únete a Nuestra Comunidad

Conéctate con Personas Afines: Únete a la comunidad de Hacktua y participa en discusiones, comparte tus experiencias y recibe apoyo. Seguirnos te mantendrá al día con las últimas tendencias en salud y biohacking, y te permitirá formar parte de un grupo motivador y consciente.

Participa en Eventos y Talleres

Amplía Tu Aprendizaje: Mantente atento a los talleres y eventos en línea que organizamos regularmente. Estos eventos son una gran oportunidad para aprender directamente de expertos en biohacking, nutrición y bienestar holístico, y para hacer preguntas en tiempo real.

Descarga la App

Después de explorar los beneficios integrales de consumir frutas y verduras de temporada y cómo pueden enriquecer tu vida, te invitamos a dar los siguientes pasos con Hacktua para profundizar tu viaje hacia un bienestar holístico.

Empieza Tu Viaje de Biohacking

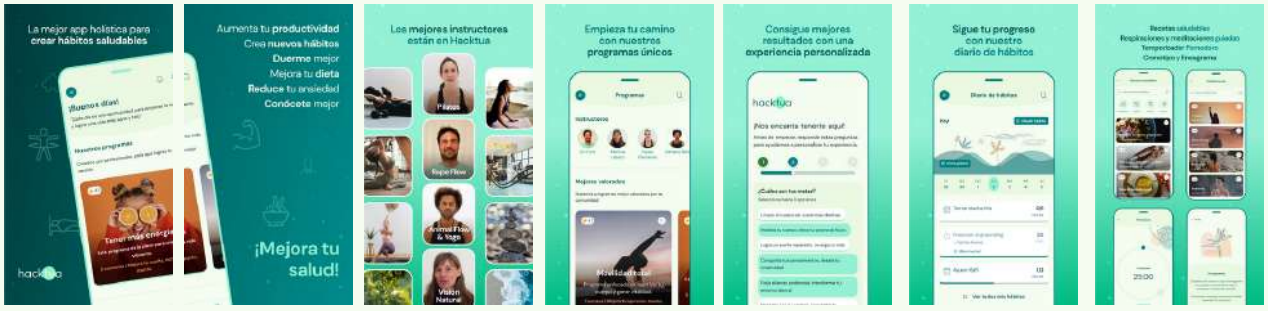

Descarga la aplicación móvil de Hacktua para acceder a recursos personalizados que te ayudarán a implementar las prácticas de biohacking en tu vida diaria. Encuentra recetas saludables, rutinas de ejercicio y meditaciones que se alinean con tu estilo de vida y objetivos de bienestar.

https://hacktua.com/descargar-hacktua-app/