Transforma tu Vida Laboral: 5 Claves para Ser Excepcional en el Trabajo

Guía Definitiva con Consejos Prácticos para Incrementar tu Productividad y Crecimiento Profesional



Introducción

Bienvenido a "Transforma tu Vida Laboral: 5 Claves para Ser Excepcional en el Trabajo", una guía diseñada para aquellos profesionales que no solo desean cumplir con sus obligaciones laborales, sino también sobresalir y avanzar en sus carreras.

En el mundo laboral de hoy, lleno de rápidos cambios y alta competitividad, destacarse requiere más que talento; necesita una estrategia sólida y un enfoque continuo en el crecimiento personal y profesional.

1

Destacarse en el Trabajo

Sobresalir y avanzar en la carrera requiere más que talento: necesita una estrategia sólida y un enfoque continuo en el crecimiento personal y profesional.

2

Mundo Laboral Competitivo

El entorno laboral actual se caracteriza por rápidos cambios y alta competitividad, lo que exige a los profesionales desarrollar habilidades y adaptabilidad.

3

Guía para Ser Excepcional

Este libro ofrece una guía con 5 claves fundamentales para transformar la vida laboral y convertirse en un profesional excepcional.

1. Gestión Eficaz del Tiempo



Entendiendo la Importancia del Tiempo

El tiempo es un recurso limitado que, una vez gastado, no se puede recuperar. Una gestión efectiva del tiempo te permite controlar mejor tu día laboral y asegurar que estás dedicando tiempo a las actividades que realmente impulsan tus metas y objetivos.

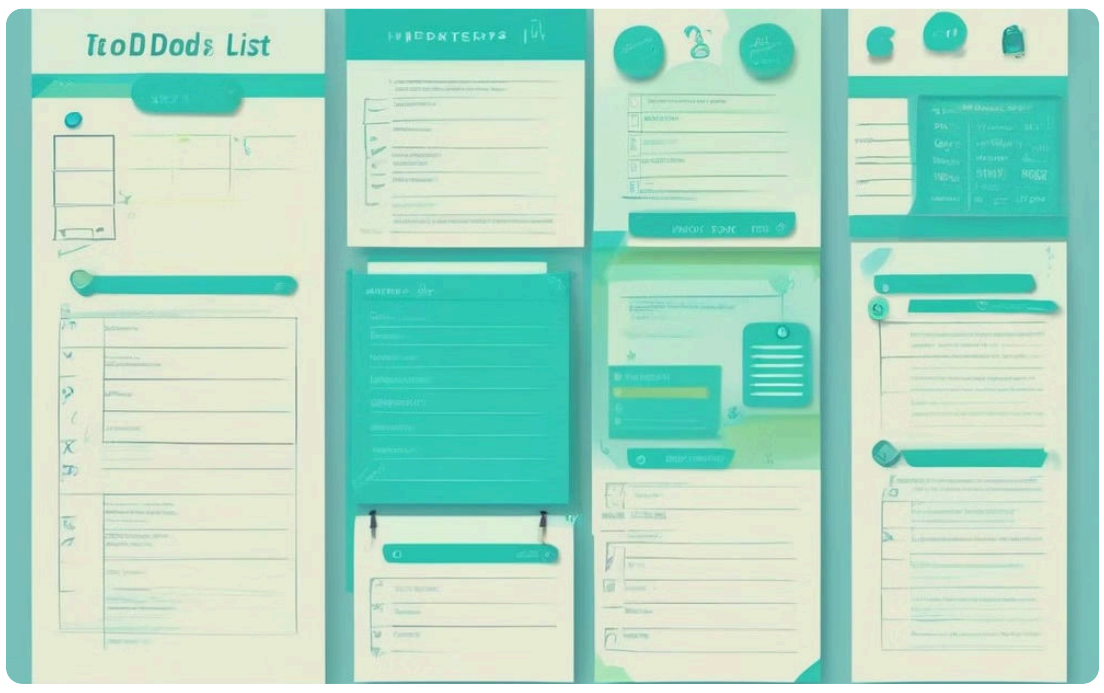

Priorización de Tareas

Herramientas como la Matriz de Eisenhower y la Regla de los Dos Minutos te ayudan a clasificar tus tareas por urgencia e importancia, para que puedas enfocar tus esfuerzos en lo más relevante.



Bloques de Tiempo para Maximizar la Concentración

El Time Blocking y la Técnica Pomodoro mejoran tu concentración y te ayudan a mantener un equilibrio saludable entre las tareas de alto y bajo impacto.

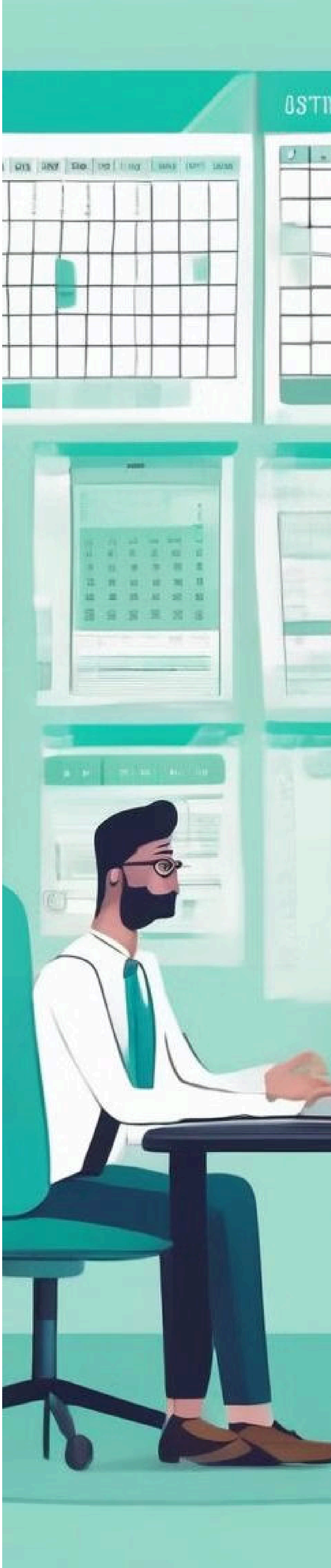

Priorización de Tareas

Matriz de Eisenhower:

Esta herramienta te ayuda a decidir en qué tareas enfocarte primero, clasificándolas en cuatro categorías: Urgente e Importante, Importante pero no Urgente, Urgente pero no Importante, y Ni Urgente ni Importante.

> ***Ejemplo***
>
> Preparar una presentación para un cliente puede ser Urgente e Importante, mientras que responder a algunos emails puede ser Urgente pero no Importante.

Regla de los Dos Minutos:

Si una tarea puede completarse en dos minutos o menos, hazla inmediatamente. Esta simple regla te ayuda a evitar la procrastinación y a mantener tu bandeja de entrada y lista de tareas bajo control.

> ***Ejemplo***
>
> Responder un email breve o archivar un documento.

Bloques de Tiempo para Maximizar la Concentración

Time Blocking:

Planifica tu día en bloques de tiempo dedicados a tareas específicas. Esto no solo mejora tu enfoque, sino que también te ayuda a mantener un control sobre cómo gastas tu tiempo cada día.

> ***Ejemplo***
>
> Bloquear la primera hora del día para tareas de alto enfoque como desarrollo de estrategias o análisis.

Técnica Pomodoro:

Esta técnica utiliza intervalos de tiempo llamados 'pomodoros' (generalmente de 25 minutos), seguidos de breves descansos.

Después de cuatro pomodoros, tomas un descanso más largo. Es ideal para tareas que requieren alta concentración y ayuda a evitar la fatiga mental.

> ***Ejemplo***
>
> Usar Pomodoro para avanzar en un proyecto de largo plazo o para aprender algo nuevo.

2. Comunicación Efectiva

La comunicación efectiva es crucial en el entorno laboral, ya que no solo implica hablar y escribir bien, sino también escuchar activamente y entender cómo tus palabras impactan a los demás. Este capítulo explora técnicas para mejorar las habilidades de comunicación, fortalecer las relaciones laborales y fomentar un ambiente de trabajo colaborativo.

Fundamentos de la Comunicación Efectiva

Comprender la importancia de la comunicación y abordar las barreras comunes, como los prejuicios y las diferencias culturales, es el primer paso para mejorar la efectividad en este ámbito.

Escucha Activa y Empatía

Practicar técnicas de escucha activa y mostrar empatía hacia los demás mejora la comprensión mutua y fortalece las relaciones laborales.

Claridad y Feedback Constructivo

Comunicar de manera clara y directa, y ofrecer feedback constructivo, ayuda a evitar malentendidos y fomenta un ambiente de trabajo más productivo.



Importancia de la Comunicación

Una buena comunicación es esencial para el éxito del equipo y el desarrollo personal dentro de la empresa.



Barreras Comunes

Identificar y abordar las barreras comunes que impiden la comunicación efectiva, como los prejuicios, el ruido y las diferencias culturales.

Escucha Activa y Empatía



Escucha Activa

Prestar atención no solo a las palabras, sino también al tono y la expresión facial, permite comprender realmente lo que el interlocutor está diciendo.



Empatía

Ponerse en el lugar de los demás mejora las relaciones y la eficacia de la comunicación, como ofrecer apoyo a un colega estresado.

Preguntas Abiertas y Fomento del Diálogo:

Uso de Preguntas Abiertas:

Explicar cómo formular preguntas que requieran respuestas más elaboradas puede ayudar a obtener información más detallada y fomentar un diálogo abierto.

> *Ejemplo*: En lugar de preguntar "¿Estás de acuerdo?", pregunta "¿Qué opinas sobre esta estrategia?".

Fomento del Diálogo:

Técnicas para crear un ambiente en el que todos se sientan cómodos compartiendo ideas y opiniones.

> *Ejemplo*: Establecer reuniones regulares donde cada miembro del equipo pueda expresar sus pensamientos sobre proyectos actuales.



Mensajes Claros y Directos

Destaca la importancia de ser claro y directo en la comunicación para evitar malentendidos y pérdidas de tiempo.

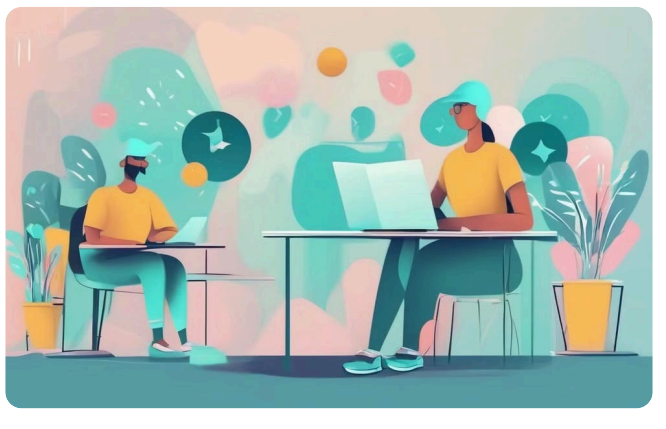

Feedback Constructivo

Ofrece y recibe retroalimentación de manera que sea constructiva y útil.

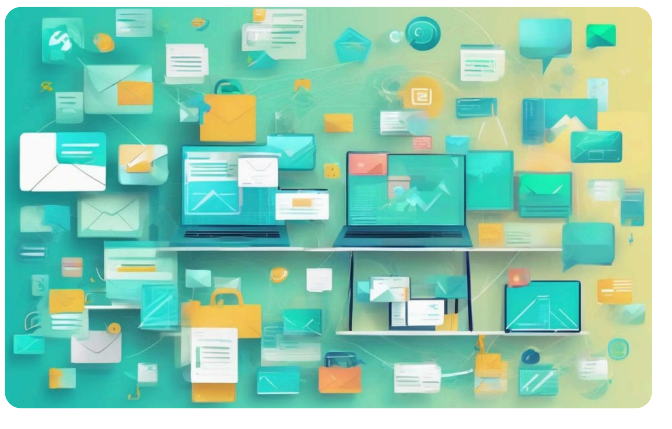

Herramientas y Plataformas

Revisa las herramientas de comunicación más efectivas y establece normas claras sobre cómo y cuándo utilizarlas.

- Al asignar tareas, proporciona instrucciones detalladas y verifica que el destinatario haya entendido.
- Cuando des feedback, enfócate en el comportamiento específico y su impacto, y ofrece sugerencias concretas para la mejora.
- Uso preferente del correo electrónico para comunicaciones formales o de registro y mensajería instantánea para consultas rápidas.

3. Desarrollo Continuo de Habilidades

Mantenerse al día con nuevas habilidades y conocimientos es crucial para destacar y avanzar en la carrera. Este capítulo se enfoca en cómo los profesionales pueden seguir desarrollándose a través de la formación continua, la mentoría y el networking eficaz.

1 Importancia del Desarrollo Continuo

La capacitación constante prepara a los profesionales para adaptarse rápidamente a los cambios en la industria y les otorga una ventaja competitiva en el mercado laboral.

2 Formación Continua

Participar en cursos, talleres y aprendizaje autodidacta mantiene a los profesionales actualizados y les permite adquirir nuevas habilidades valiosas.

3 Mentoría y Networking

Encontrar un mentor y construir una red profesional sólida brinda orientación, apoyo y oportunidades clave para el desarrollo de la carrera.

4 Autoevaluación y Feedback

La revisión periódica de habilidades y la búsqueda de retroalimentación externa ayudan a identificar áreas de mejora y establecer objetivos de desarrollo personal.

> ***Ejemplo***:
>
> Suscribirse a revistas profesionales o blogs de la industria para mantenerse actualizado con las últimas tendencias y mejores prácticas.

> ***Ejemplo***:
> Asistencia regular a eventos de la industria y participación en grupos profesionales para fomentar relaciones que puedan ofrecer oportunidades futuras.

4. Actitud Proactiva y Positiva

Adoptar una actitud proactiva y positiva en el trabajo puede transformar no solo el desempeño individual, sino también el ambiente laboral. Este capítulo explora cómo fomentar la iniciativa, el optimismo y el manejo efectivo del estrés.

Fomentando la Proactividad

Tomar la iniciativa, asumir responsabilidad y autogestionar las tareas y proyectos demuestra compromiso y lleva a mayores oportunidades de reconocimiento.

Cultivando una Actitud Positiva

Mantener un enfoque optimista y mostrar gratitud hacia los demás crea un ambiente de trabajo más colaborativo y motivador.

Manejo Efectivo del Estrés

Aplicar técnicas de relajación y establecer un equilibrio saludable entre la vida personal y laboral ayuda a evitar el agotamiento y mejorar el bienestar.

Adaptación a la Adversidad

Desarrollar resiliencia y flexibilidad mental permite a los profesionales adaptarse y prosperar ante los desafíos y cambios en el trabajo.

> Mantén un seguimiento riguroso de tus plazos y responsabilidades sin necesidad de supervisión externa.

> Enfrenta los desafíos laborales con una perspectiva de crecimiento, buscando oportunidades de aprendizaje en lugar de concentrarte en los obstáculos.

> Organiza sesiones cortas de meditación o mindfulness al inicio o fin del día laboral para mejorar la concentración y reducir el estrés.

> Sé abierto a cambiar de opinión o enfoque cuando los datos o las circunstancias lo justifiquen.

5. Adaptabilidad y Flexibilidad

En un entorno laboral en constante evolución, la capacidad de adaptarse y ser flexible es fundamental. Este capítulo explora cómo mejorar estas habilidades para navegar eficazmente los cambios y aumentar el valor como profesional.

Aceptación del Cambio

Adoptar una mentalidad de crecimiento y prepararse proactivamente para los cambios en el trabajo son claves para prosperar en un entorno en constante evolución.

Solución Creativa de Problemas

Desarrollar el pensamiento creativo y la colaboración en la resolución de problemas permite encontrar soluciones innovadoras ante situaciones nuevas o cambiantes.

Flexibilidad en el Trabajo

Aprovechar opciones como horarios flexibles y trabajo remoto puede mejorar la productividad y el equilibrio entre la vida laboral y personal.

ⓘ ¿Qué tal si en lugar de resistirte a una nueva herramienta o proceso en tu trabajo, te aventuras a explorar cómo podría revolucionar tu eficiencia o transformar la calidad de tu trabajo?

> Participar regularmente en formaciones y webinars que te permitan no solo actualizar tus habilidades actuales sino también adquirir nuevas competencias que puedan ser demandadas en el futuro.

Recapitulación

Gestión Eficaz del Tiempo

Aprendimos la importancia de organizar nuestras tareas eficientemente, utilizando herramientas como la Matriz de Eisenhower y la Técnica Pomodoro, para maximizar la productividad sin caer en el agotamiento.

Comunicación Efectiva

Destacamos cómo la capacidad de comunicar de manera efectiva fortalece las relaciones laborales y facilita un ambiente de colaboración y entendimiento mutuo.

Desarrollo Continuo de Habilidades

Subrayamos la necesidad de una mejora continua, destacando cómo el aprendizaje constante y la adaptación a nuevas tecnologías y procedimientos mantienen tu relevancia en el mercado laboral.

Actitud Proactiva y Positiva

Discutimos cómo una actitud proactiva y una perspectiva positiva pueden influir significativamente en tu carrera, abriendo puertas a nuevas oportunidades y mejorando el clima laboral.

Adaptabilidad y Flexibilidad

Reconocimos que ser adaptable y flexible es esencial para navegar con éxito en el cambiante mundo del trabajo, permitiéndote responder de manera efectiva a los desafíos y cambios.

Este es solo el comienzo de tu viaje hacia la excelencia en el trabajo. Te animamos a implementar estas estrategias, una a la vez, evaluando cómo cada una impacta en tu desempeño y bienestar.

Comienza con pequeños pasos, ajusta según sea necesario y no tengas miedo de experimentar con nuevas técnicas hasta que encuentres lo que mejor funciona para ti.

hacktua

Transforma Tus Aprendizajes en Hábitos Duraderos



Descarga

Descarga la **app Hacktua** y empieza a aplicar estos aprendizajes de forma fácil y efectiva en tu vida diaria.



Únete a Nuestra Comunidad

Forma parte de **nuestra comunidad** y trabajemos juntos para hacer realidad un futuro más brillante.

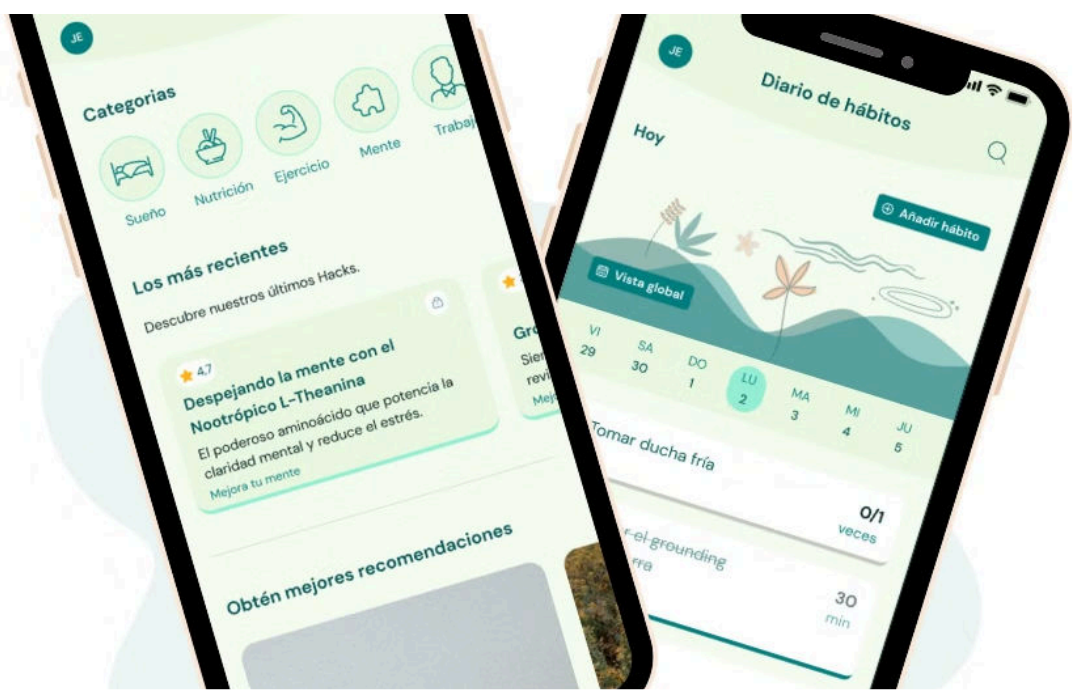

Visita Hacktua.com

Descubre más sobre Hacktua y cómo puede ayudarte a potenciar tu mente de forma sostenible.

www.hacktua.com

hacktua

