Potencia Tu Mente:

5 estrategias para maximizar tu potencial mental

¿Te sientes abrumado por la cantidad de información y distracciones en tu día a día? Este eBook te revelará cinco estrategias clave para cuidar, mejorar y maximizar el potencial de tu mente. Prepárate para un viaje transformador que te permitirá aprovechar al máximo tus capacidades mentales, optimizar tu enfoque y vivir una vida más plena y productiva.

hacktua

Descargo de Responsabilidad:

La información presentada en este libro está destinada exclusivamente a fines educativos y no debe ser interpretada como consejo médico.

Antes de realizar cambios en su dieta o estilo de vida, consulte con un profesional de la salud calificado para asegurarse de que es seguro y adecuado para usted.

hacktua

1. Practica la Meditación Diaria

La meditación es más que un momento de calma; es una transformación cerebral verificada científicamente.

Investigaciones han demostrado que practicar meditación regularmente puede aumentar la densidad de la materia gris en áreas del cerebro encargadas de la memoria y la regulación del estrés.

1 **Cómo empezar**

Dedica al menos 10 minutos al día a la meditación. Busca un lugar tranquilo, siéntate cómodamente, cierra los ojos y concéntrate en tu respiración. Deja que tus pensamientos fluyan sin juzgarlos.

2 **Recursos adicionales**

Explora nuestra **lista de meditaciones guiadas en YouTube** para comenzar tu práctica.

2. Ejercita tu Mente con Desafíos Cognitivos

Así como tu cuerpo necesita ejercicio para mantenerse en forma, tu mente también requiere entrenamiento. Los desafíos cognitivos, como los crucigramas, el Sudoku, y los juegos de memoria, son excelentes maneras de mantener tu mente activa. Estos ejercicios no solo mejoran la memoria y la agilidad mental, sino que también pueden retrasar la aparición de enfermedades neurodegenerativas como el Alzheimer.

Cómo empezar

Dedica al menos 15 minutos al día a realizar alguna actividad que desafíe tu cerebro. Además de juegos, también puedes aprender nuevas habilidades, como tocar un instrumento musical o aprender un nuevo idioma.

3. Aliméntate de Forma Saludable

La nutrición juega un papel crucial en la salud mental. Una dieta equilibrada rica en ácidos grasos omega-3, antioxidantes y vitaminas es esencial para un cerebro sano. Los ácidos grasos omega-3, que se encuentran en pescados como el salmón y la caballa, así como en nueces y semillas de linaza y chía, son fundamentales para la construcción de membranas celulares en el cerebro y tienen efectos antiinflamatorios que pueden proteger contra el deterioro cognitivo.

Cómo empezar

- Incorpora pescado, nueces, frutas y verduras a tu dieta.
- Mantente hidratado/a, ya que incluso una deshidratación leve puede afectar negativamente tu concentración y memoria.
- Considera suplementos si es necesario, pero siempre consulta con un profesional de la salud antes de hacer cambios significativos en tu dieta.

Evita

- El consumo excesivo de azúcares y alimentos procesados, ya que estos pueden tener efectos negativos en tu función cerebral y estado de ánimo.
- El consumo de alimentos ricos en probióticos, como el yogur y otros alimentos fermentados, también puede beneficiar la salud del cerebro al mejorar la salud intestinal.

4. Mantén una Rutina de Sueño Saludable

El sueño es fundamental para la función cerebral óptima. Durante el sueño, tu cerebro procesa información, consolida recuerdos y elimina toxinas. Un estudio de la Universidad de California en Berkeley encontró que la falta de sueño afecta negativamente la capacidad del cerebro para formar nuevos recuerdos y puede llevar a problemas cognitivos a largo plazo.

1

Establece una rutina consistente

Acuéstate y despiértate a la misma hora todos los días, incluso los fines de semana.

2

Evita el uso de dispositivos electrónicos

La luz azul puede interferir con la producción de melatonina, la hormona que regula el sueño.

3

Crea un ambiente tranquilo y oscuro

5. Rodéate de Estímulos Positivos

El entorno en el que te encuentras tiene un impacto significativo en tu mente. Rodéate de personas positivas y de actividades que te inspiren y te motiven. Participar en conversaciones estimulantes, leer libros que te desafíen y te enriquezcan, y buscar ambientes que fomenten la creatividad y el aprendizaje.

Relaciones Sociales

Las relaciones sociales saludables y el apoyo emocional son vitales para mantener una mente equilibrada y resiliente.

Contenido Enriquecedor

Evita los estímulos negativos, como el exceso de noticias sensacionalistas o el consumo de contenido que pueda generar ansiedad.

Interacciones sociales

Participa en actividades grupales que estimulen tu mente.

Lectura enriquecedora

Lee libros que te desafíen y te enriquezcan.

Fomenta la creatividad

Busca ambientes que fomenten la creatividad y el aprendizaje.

Conclusión

Potenciar tu mente es un viaje continuo. Al implementar estas estrategias en tu rutina diaria, estarás dando pasos significativos hacia una mente más fuerte y enfocada.

La clave para fortalecer tu mente está en la **consistencia**. Al hacer de estas estrategias un hábito en tu vida diaria, podrás experimentar los beneficios a largo plazo. No esperes resultados instantáneos, sino más bien un progreso gradual y constante.

Recuerda que cada persona es única y lo que funciona para uno puede no funcionar para otro. **Experimenta** con estas estrategias y encuentra las que mejor se adapten a ti. La perseverancia y la adaptabilidad son fundamentales en este viaje de mejora mental.

Además, no olvides **celebrar** tus logros y reconocer tu crecimiento. Cada pequeño paso que tomes hacia una mente más fuerte es un motivo de celebración. ¡Sigue adelante y nunca te rindas en tu búsqueda de una mente más poderosa!

hacktua

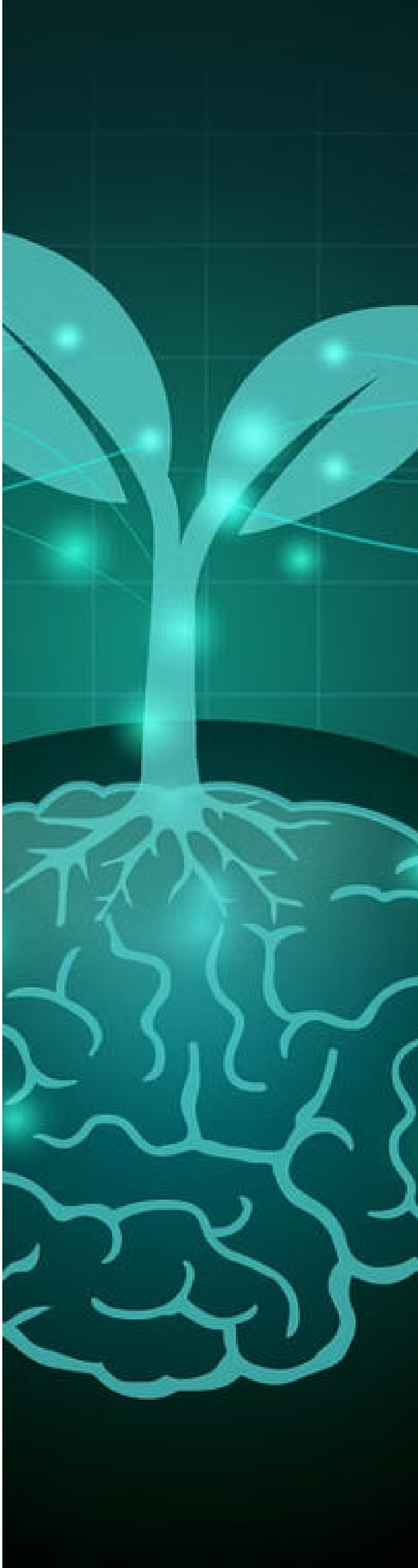

Resumen de Estrategias

Practica la Meditación Diaria	Dedica al menos 10 minutos al día a la meditación. Busca un lugar tranquilo y concéntrate en tu respiración.
Ejercita tu Mente con Desafíos Cognitivos	Dedica al menos 15 minutos al día a realizar actividades que desafíen tu cerebro, como juegos mentales o aprender nuevas habilidades.
Aliméntate de Forma Saludable	Incorpora pescado, nueces, frutas y verduras a tu dieta. Evita el consumo excesivo de azúcares y alimentos procesados.
Mantén una Rutina de Sueño Saludable	Establece una rutina consistente, evita el uso de dispositivos electrónicos antes de dormir y crea un ambiente tranquilo y oscuro.
Rodéate de Estímulos Positivos	Rodéate de personas positivas y de actividades que te inspiren y te motiven. Evita los estímulos negativos.

hacktua

Transforma Tus Aprendizajes en Hábitos Duraderos



Descarga

Descarga la **app Hacktua** y empieza a aplicar estos aprendizajes de forma fácil y efectiva en tu vida diaria.



Únete a Nuestra Comunidad

Forma parte de **nuestra comunidad** y trabajemos juntos para hacer realidad un futuro más brillante.

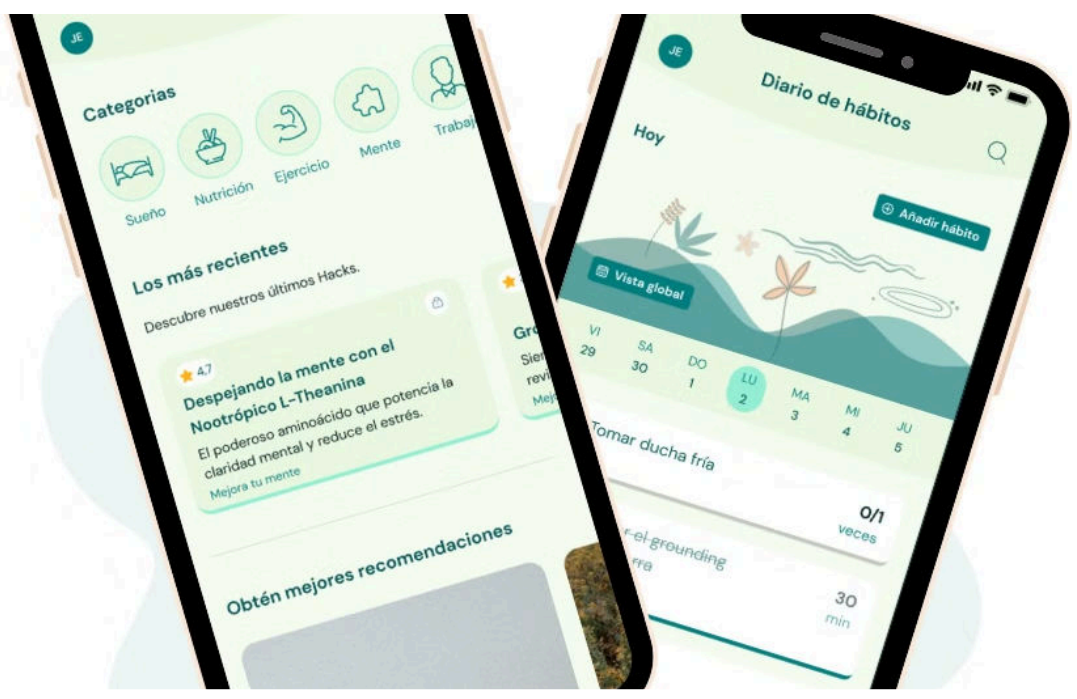

Visita Hacktua.com

Descubre más sobre Hacktua y cómo puede ayudarte a potenciar tu mente de forma sostenible.

www.hacktua.com

hacktua

